

TYB1101

Tri La Li La La

Arr. Gerald Tan

SATB, a cappella

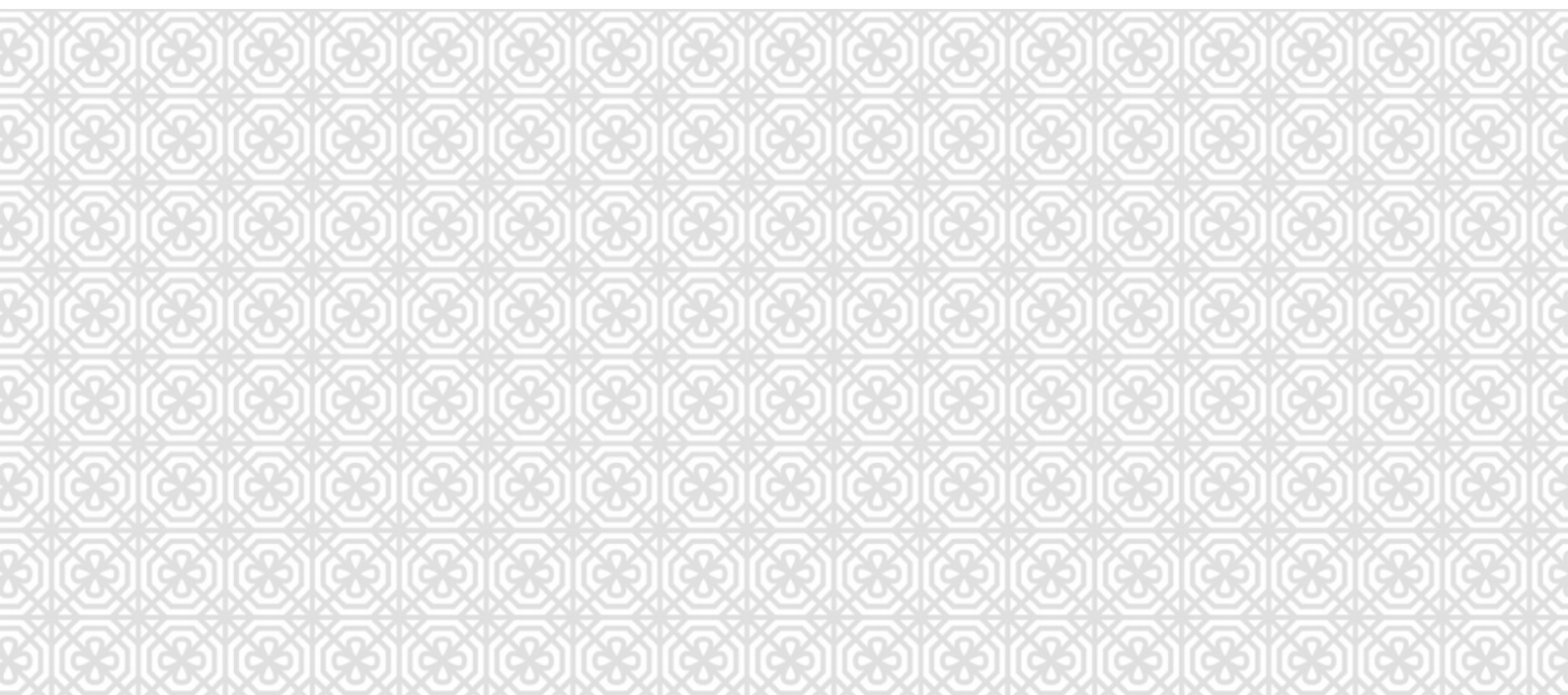

MUZIKSEA

Arranger's note

This Peranakan folksong, like many in the Malay language, utilises the *Pantun*, a Malay poetic form. *Pantun* always come in two parts, the first part being the introductory statement that has no immediate logical or the narrative connection with the second statement. However, they are always connected by rhymes and other verbal associations, such as puns and repeating sounds. The text in this cheerful and dance-like piece calls on everyone to be happy and carefree; to live a life filled with gratitude!

Tri La Li La La

for unaccompanied SATB chorus

Peranakan folksong
Arranged by Gerald Tan

$\text{♩} = 92$ *mf*

Soprano
Tri la li la la Ba - ba_____ Ha-ti - ku

Alto
Tri la li la la Ba - ba_____ Ha-ti - ku

Tenor
mf
Tri la li la la Nyo - nya_____ Ha-ti - ku

Bass
mf
Tri la li la la Nyo - nya_____ Ha-ti - ku

6 *p*

S
bim - bang_____ ha - nya tak_____ sam - pai. Ha - ti - ku

A
bim - bang_____ ha - nya tak_____ sam pai.

T
bim - bang_____ ha - nya tak_____ sam - pai.

B
bim - bang_____ ha - nya tak_____ sam - pai.



Unauthorised duplication
of this score is illegal

2

10

straight to *ng *mp*

S bim - bang* ha -

A *p* ha - ti - ku bim - bang* *mp* ha

T *p* ha - ti - ku bim - bang* *mp* ha -

B *p* ha - ti - ku bim - bang* *mp* ha -

16

S nya tak sam - pai ha - nya tak sam - pai ma - lam i - in

A *mf* nya tak sam pai ma - lam in - i ma - lam gem -

T nya tak sam - pai ma - lam in - i

B *mf* nya tak sam - pai ma - lam i - ni ma - lam gem -

22

S ma - lam gem - bi - ra ber - jum - pa tuan puan tu - a dan mu - da

A bi - ra ber - jum pa tuan puan tu a dan mu - da ter - ta - rik

T ma - lam gem - bi - ra ber - jum - pa tuan puan tu - a dan mu - da

B bi - ra ber - jum - pa tuan puan tu - a dan mu - da ter - ta - rik

28

S *mp*
 ter-ta - rik ha - ti se-ba - gai syur - ga ber - su - ka ri -

A *mp*
 ha - ti se-ba - gai syur - ga ma-ri - lah ki - ta ber - su - ka ri -

T *mp*
 ter-ta - rik ha - ti se-ba - gai syur - ga ber - su - ka ri -

B *mp*
 ha - ti se-ba - gai syur - ga ma-ri - lah ki - ta ber - su - ka ri -

34

S *mf* *mp*
 a, ber-su-ka ri - a. Tri la li la la Ba - ba Tri la li la la

A *mf* *mp*
 a, ber-su-ka ri - a. Tri la li la la Ba - ba Tri la li la la

T *mf*
 a. Tri la li la la Tri la li la la Nyo - nya

B *mf*
 a. Tri la li la la Tri la li la la Nyo - nya

40

S *mf* *f*
 pu-cuk - la pi - sang si - bu - nga ram - pai si-bu-nga ram - pai Tri la li

A *mf* *f*
 pu-cuk - la pi - sang si - bu - nga ram - pai si-bu-nga ram - pai Tri la li

T *f*
 pu-cuk - la pi - sang si - bu - nga ram - pai Oh! Tri la li

B *f*
 pu-cuk - la pi - sang si - bu - nga ram - pai Oh! Tri la li

S
la la Ba - ba___ Tri la li la la Nyo - nya___ ha - ti - ku bim - bang ha - nya tak sam -

A
la la Ba - ba___ Tri la li la la Nyo - nya___ ha - ti - ku bim - bang ha - nya tak sam -

T
la la Ba - ba___ Tri la li la la Nyo nya___ ha - ti - ku bim - bang ha - nya tak sam -

B
la la Ba - ba___ Tri la li la la Nyo - nya___ ha - ti - ku bim - bang ha - nya tak sam -

S
pai._____ Bu - ah pa - uh tri la li la le - bat di -

A
pai._____ Bu - ah pa - uh le - bat di - ca - rang

T
pai._____ Bu - ah pa - uh le - bat di - ca - rang

B
pai ha - nya tak sam - pai Tri la li la le -

mp leggiero

mf

mf

mf

S
ca - rang tri la li la pe - tik o - leh tri la li la bu - dak - la

A
di - pe - tik o - leh___ si bu - dak - la bu - dak___

T
di - pe - tik o - leh___ si bu - dak - la bu - dak___

B
bat ca - rang Tri la li la bu -

This page is intentionally left blank.

To purchase the score, please visit
www.muziksea.com

MUZIKSEA

77

S pai, si - bu - nga ram - pai Oh! Tri la li

A pai Tri la li la la Ba - ba Tri la li

T pai, si - bu - nga ram - pai Tri la li la la Ba - ba Tri la li

B pai bu - nga ram - pai Oh! Tri la li

81

S la la Nyo - nya ha - ti - ku bim - bang ha - nya tak sam - pai

A la la Nyo - nya ha - ti - ku bim - bang ha - nya tak sam - pai

T la la Nyo - nya ha - ti - ku bim - bang ha - nya tak sam - pai

B la la Nyo - nya ha - ti - ku bim - bang ha - nya tak sam - pai

86

S *sub. p* ha - ti - ku bim - ba - - ng *f senza rit.* ha - nya tak sam - pai!

A *sub. p* ha - ti - ku bim - ba - - ng *f senza rit.* ha - nya tak sam - pai!

T *sub. p* ha - ti - ku bim - ba - - ng *f senza rit.* ha - nya tak sam - pai!

B *sub. p* ha - ti - ku bim - ba - - ng *f senza rit.* ha - nya tak sam - pai!